

| | | | |
|--|-------------------------|--|--------------------------------|
|  MK BAUPLANUNGSGESELLSCHAFT mbH | | MK BAUPLANUNGSGESELLSCHAFT mbH 04936 KOLOCHAU Friedensstr. 11 Tel./Fax: ISDN 035361-81035/81072 | |
| | | WOHN-/GESCHÄFTSHAUS 15936 Dahme, Luckauer Str. 17 | |
| BAUHERR Herr Herbert Woiwode 15936 Dahme, Luckauer Str. 16/17 | | LEISTUNG Bestand/ Entwurf / Ausführung Grundriß – 1. Untergeschoß | |
| Bearbeiter Krause | Datum 04/2001 | Masstab M 1:100 | Blatt-Nr.: B 2 |
| Bauherr | | Änderung | Planer <i>Krause</i> |

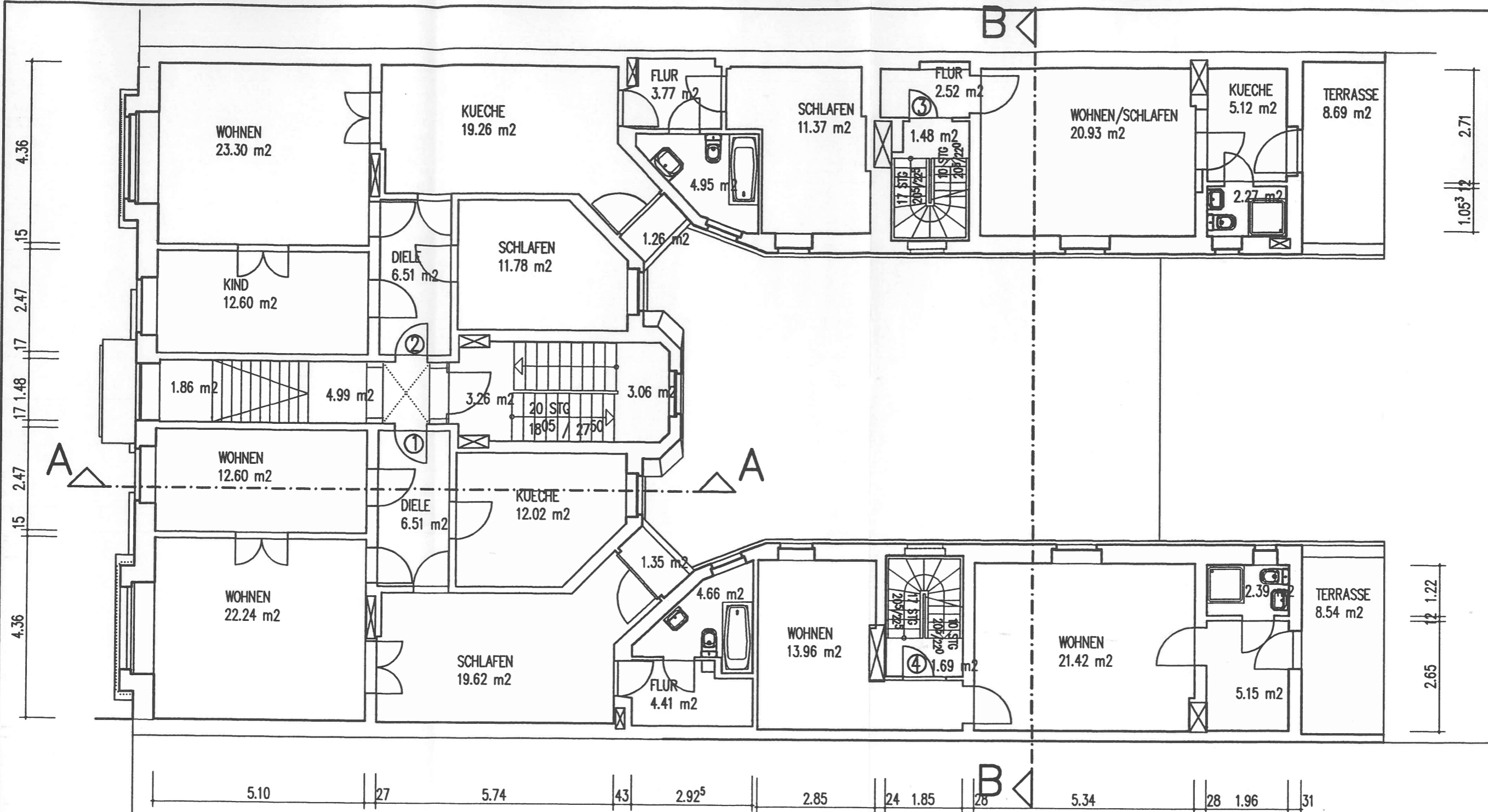

- WOHNUNG 1 4-Raum-Wohnung
82,06 qm+0,5*1,35 qm
- WOHNUNG 2 5-Raum-Wohnung
93,54 qm+0,5*1,26qm
- WOHNUNG 3 1-Raum-Wohnung
31,74 qm +0,5*8,69 qm
- WOHNUNG 4 2-Raum-Wohnung
43,77 qm +0,5*8,54 qm

Haupthaus Hauseingang und Treppenpodeste
13,17 qm

Hinterhäuser Treppenpodeste
1,48 + 1,69 qm

| | | | |
|---|--|--|--|
|  | | MK BAUPLANUNGSGESELLSCHAFT mbH 04936 KOLOCHAU Friedensstr. 11 Tel./Fax: ISDN 035361-81035/81072 | |
| | | OBJEKT WOHN-/GESCHÄFTSHAUS 15936 Dahme, Luckauer Str. 17 | BAUHERR Herr Herbert Woiwode 15936 Dahme, Luckauer Str. 16/17 |
| LEISTUNG Bestand/ Entwurf / Ausführung Grundriß – Erdgeschoß | | Bearbeiter Krause | Datum 04/2001 |
| Bauherr | | Masstab M 1:100 | Blatt-Nr.: B3 |
| Änderung | | Ploner Krause | |

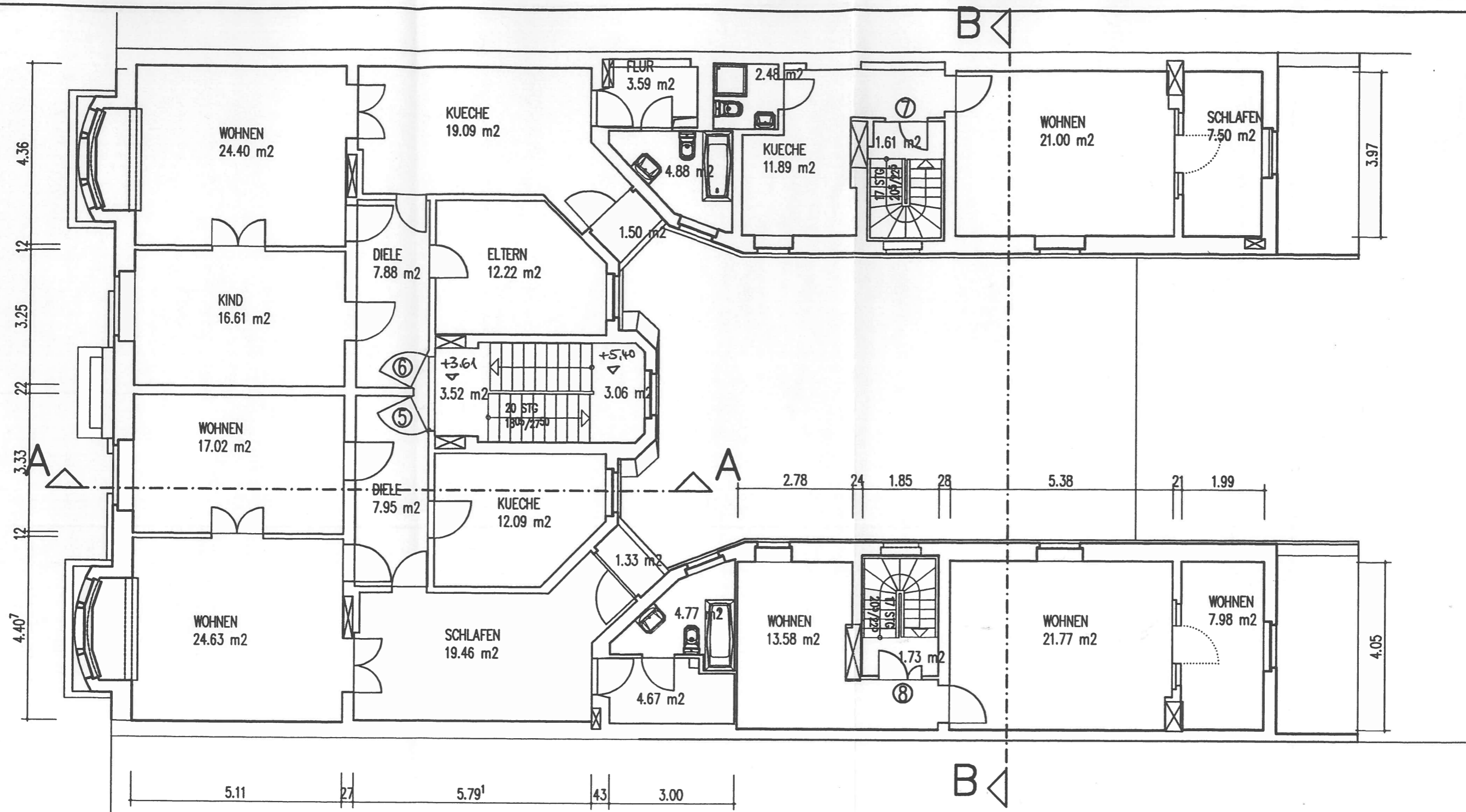

- WOHNUNG 5 4-Raum-Wohnung
90,59 qm +0,5*1,50qm
- WOHNUNG 6 4-Raum-Wohnung
88,67 qm +0,5*1,50 qm
- WOHNUNG 7 3-Raum-Wohnung
42,87 qm
- WOHNUNG 8 3-Raum-Wohnung
43,33 qm

Haupthaus Treppenpodeste
6,58 qm

Hinterhäuser Treppenpodeste
1,61+1,73 qm

| | | | |
|---|---|--|---------------|
| MAK BAUPLANUNGSGESELLSCHAFT mbH | | MK BAUPLANUNGSGESELLSCHAFT mbH 04936 KOLOCHAU Friedensstr. 11 Tel./Fax: ISDN 035361-81035/81072 | |
| OBJEKT | WOHN-/GESCHÄFTSHAUS 15936 Dahme, Luckauer Str. 17 | | |
| BAUHERR | Herr Herbert Woiwode 15936 Dahme, Luckauer Str. 16/17 | | |
| LEISTUNG | Bestand/ Entwurf / Ausführung Grundriß – Obergeschoß | | |
| Bearbeiter | Datum | Masstab | Blatt-Nr.: |
| Krause | 04/2001 | M 1:100 | B 4 |
| Bauherr | Änderung | Planer | <i>Krause</i> |

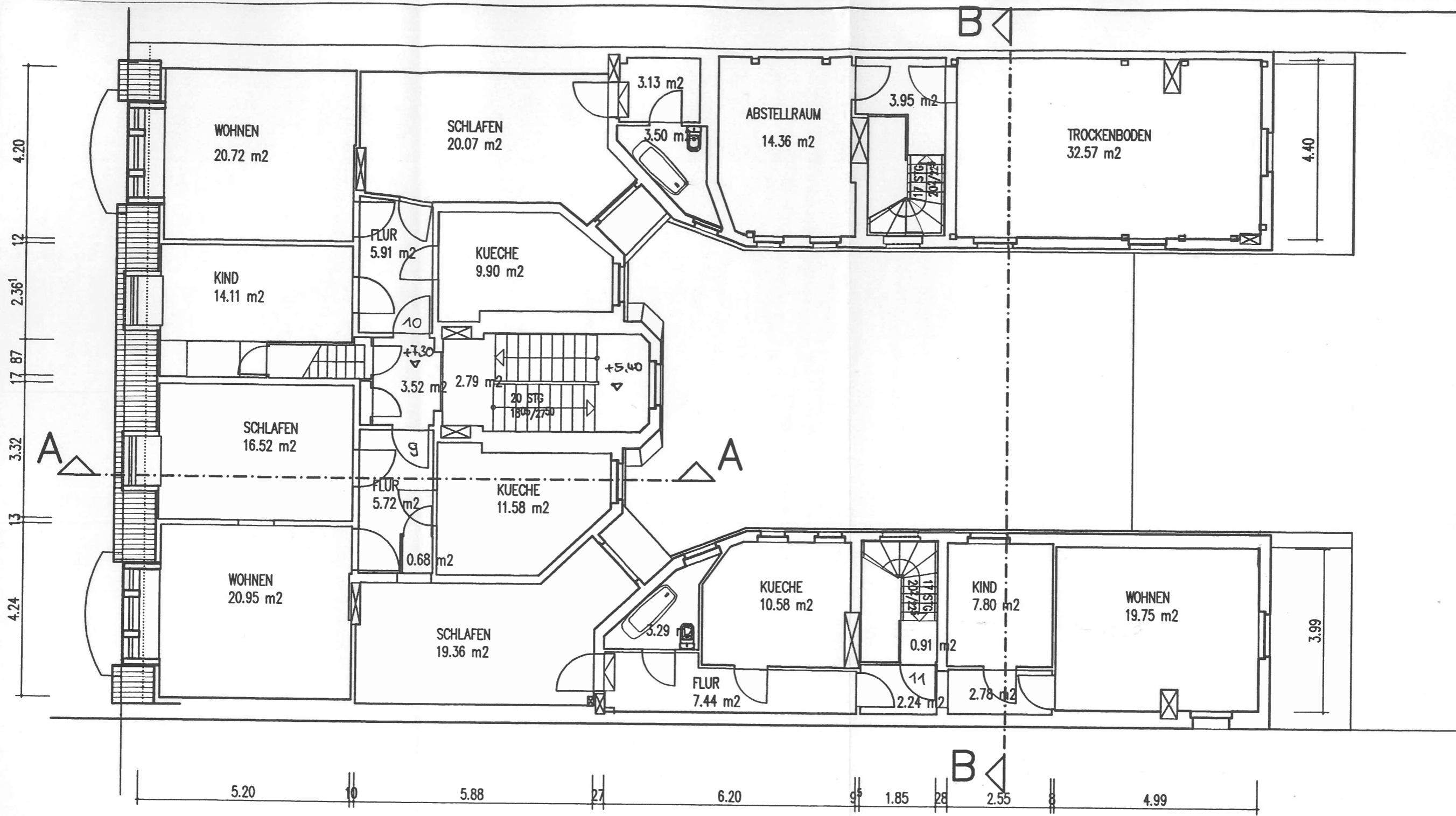

| | | | |
|------------|----------------------------|--------------|-------------------------------------|
| WOHNUNG 9 | 3-Raum-Wohnung 55,09 qm | Haupthaus | Treppenpodeste 6,31 qm |
| WOHNUNG 10 | 4-Raum-Wohnung 77,34 qm | Hinterhäuser | Treppenpodeste 3,95 qm + 0,91 qm |
| WOHNUNG 11 | 4-Raum-Wohnung 73,24 qm | | Abstell-/Trockenboden 46,93 qm |

| | | | |
|---|---|--|------------|
|  | | MK BAUPLANUNGSGESELLSCHAFT mbH | |
| | | 04936 KOLOCHAU Friedensstr. 11 Tel./Fax: ISDN 035361-81035/81072 | |
| OBJEKT | WOHN-/GESCHÄFTSHAUS 15936 Dahme, Luckauer Str. 17 | | |
| BAUHERR | Herr Herbert Woiwode 15936 Dahme, Luckauer Str. 16/17 | | |
| LEISTUNG | Bestand/ Entwurf / Ausführung Grundriß - Dachgeschoß | | |
| Bearbeiter | Datum | Masztab | Blatt-Nr.: |
| Krause | 04/2001 | M 1:100 | B5 |
| Bauherr | | Änderung | Planer |
| | | | Krause |

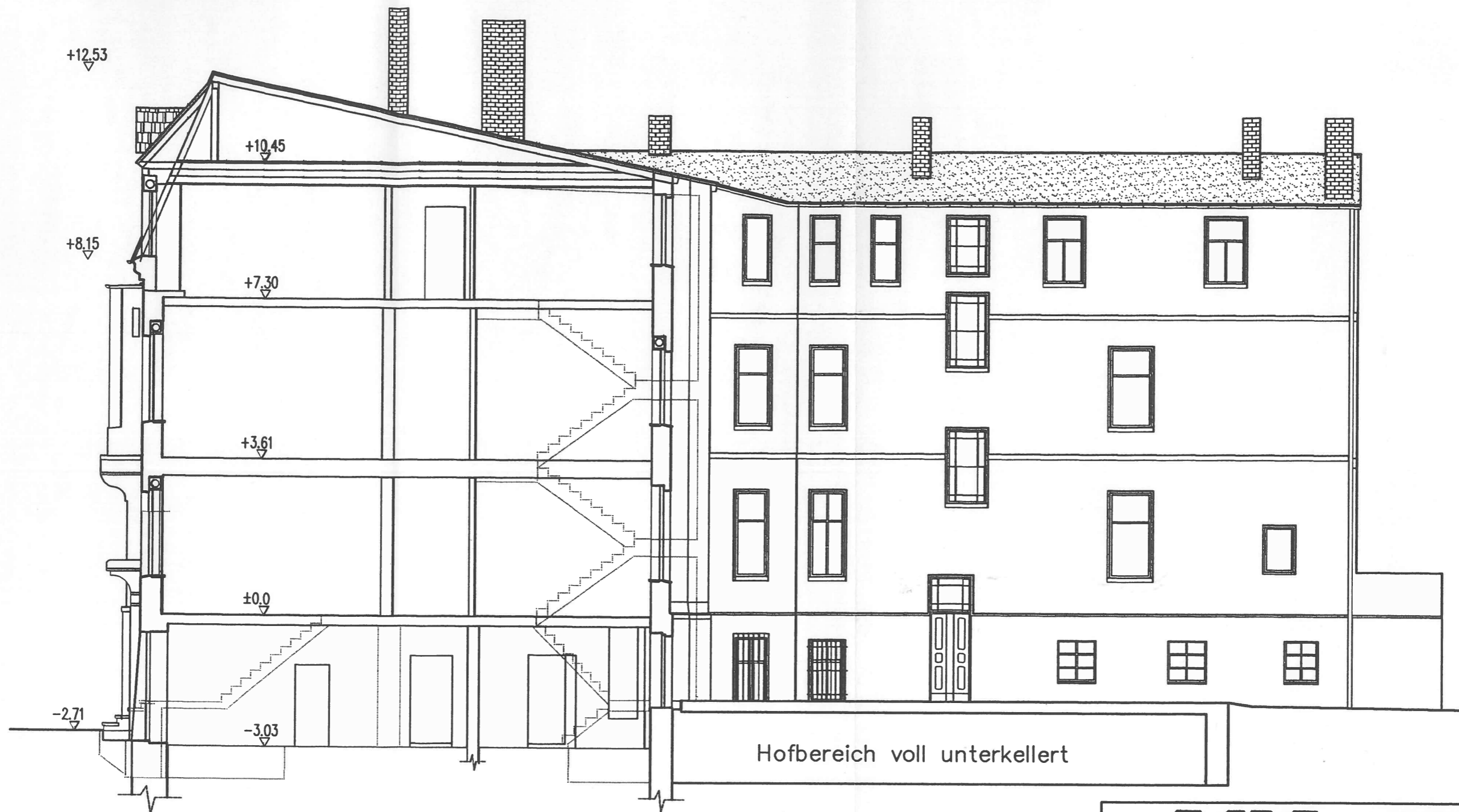

Hofbereich voll unterkellert

| | | | | |
|---|--|--|-------------------------|--------------------------|
|  | | MK BAUPLANUNGSGESELLSCHAFT mbH 04936 KOLOCHAU Friedensstr. 11 Tel./Fax: ISDN 035361-81035/81072 | | |
| | | WOHN-/GESCHÄFTSHAUS 15936 Dahme, Luckauer Str. 17 | | |
| OBJEKT | Herr Herbert Woiwode 15936 Dahme, Luckauer Str. 16/17 | | | |
| BAUHERR | Bestand/ entwurf / Ausführung Schnitt A-A mit Hofansicht | | | |
| LEISTUNG | Bearbeiter Krause | Datum 04/2001 | Maszstab M 1:100 | Blatt-Nr.: B 6 |
| Bauherr | Änderung | | Planer <i>Krause</i> | |

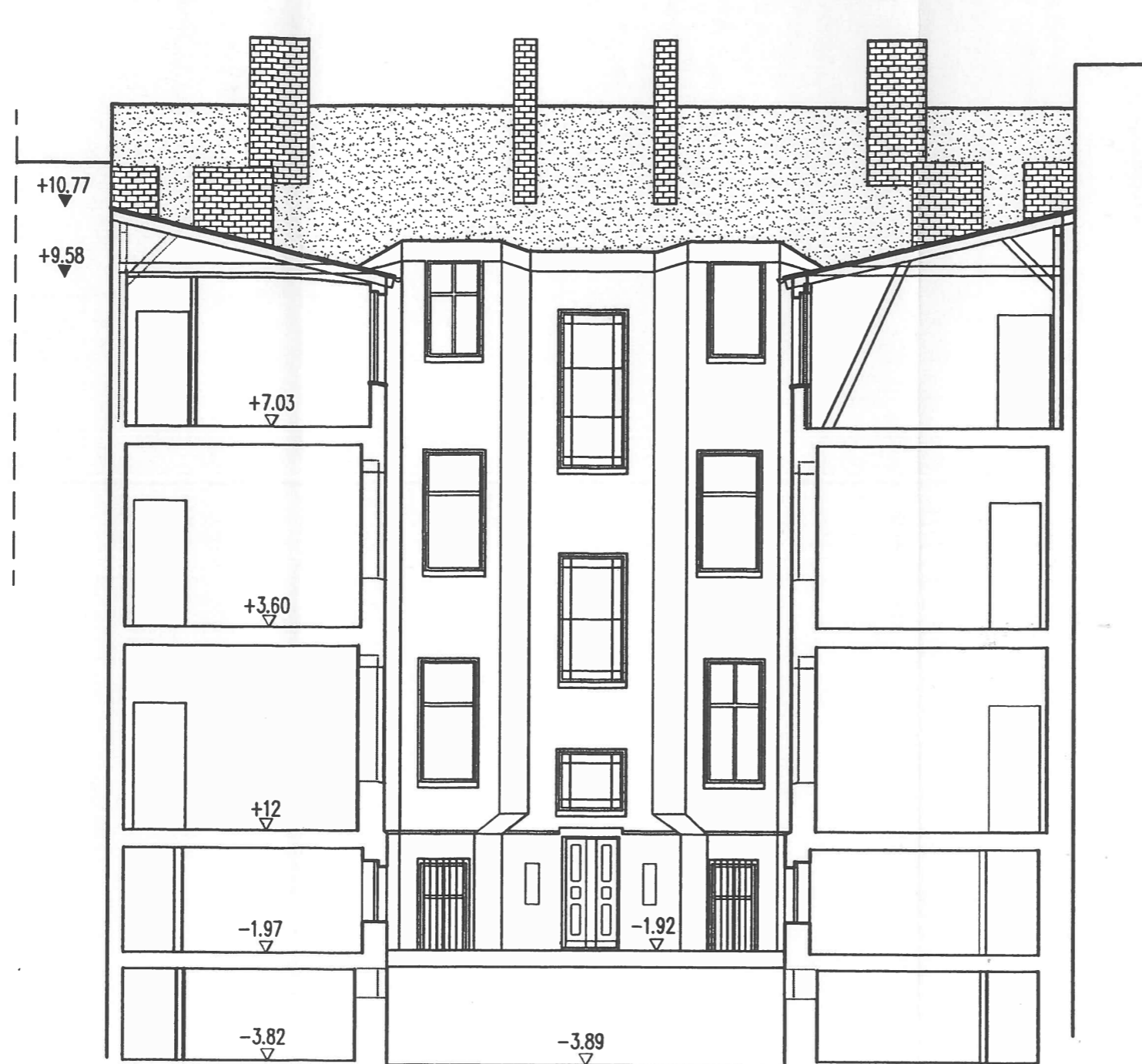

| | | | |
|---|---|--|--|
|  | | MK BAUPLANUNGSGESELLSCHAFT mbH 04936 KOLOCHAU Friedensstr. 11 Tel./Fax: ISDN 035361-81035/81072 | |
| | | OBJEKT | WOHN-/GESCHÄFTSHAUS 15936 Dahme, Luckauer Str. 17 |
| BAUHERR | Herr Herbert Woiwode 15936 Dahme, Luckauer Str. 16/17 | | |
| LEISTUNG | Bestand/ Entwurf / Ausführung Schnitt B-B mit Treppenhausansicht | | |
| Bearbeiter | Datum | Masstab | Blatt-Nr.: |
| Krause | 04/2001 | M 1:100 | B 7 |
| Bauherr | Änderung | | Planer <i>Krause</i> |



| | | | |
|---|------------------|--|-------------------------|
|  | | MK BAUPLANUNGSGESELLSCHAFT mbH 04936 KOLOCHAU Friedensstr. 11 Tel./Fax: ISDN 035361-81035/81072 | |
| | | OBJEKT WOHN-/GESCHÄFTSHAUS 15936 Dahme, Luckauer Str. 17 | |
| BAUHERR Herr Herbert Woiwode 15936 Dahme, Luckauer Str. 16/17 | | LEISTUNG Bestand/ Entwurf / Ausführung Straßenansicht | |
| Bearbeiter Krause | Datum 04/2001 | Maszstab M 1:100 | Blatt-Nr.: 38 |
| Bauherr | | Änderung | Planer <i>Krause</i> |